

Legenda

Eje de camino	
---------------	---

Alcalá de los Gazules



Ingeniería Topográfica
 Tlf: 671495283-660368988
 E-mail: administracion@topgea.es

Diputación de Cádiz
 Área de Desarrollo, Innovación y Cooperación Local
 Servicio de Asistencia Municipal



COLEGIO OFICIAL DE INGENIERIA GEOMATICA Y TOPOGRAFIA
 VISADO: E1701774 - Tra: 201702730
<http://coltop.e-visado.net/ZonaPublica/validar.aspx?CVT=P920F#HEOHTOJNYX>

16/06/2017
 Profesional
 Habilitación Coleg. 033537 PEDRO PABLO GUTIERREZ BRAOJOS
 visado por particion expresa del cliente, art. 13 Ley de Colegios Profesionales.
 Servicio Certificado por AENOR en la Norma ISO 9001:2015



Plano de situación

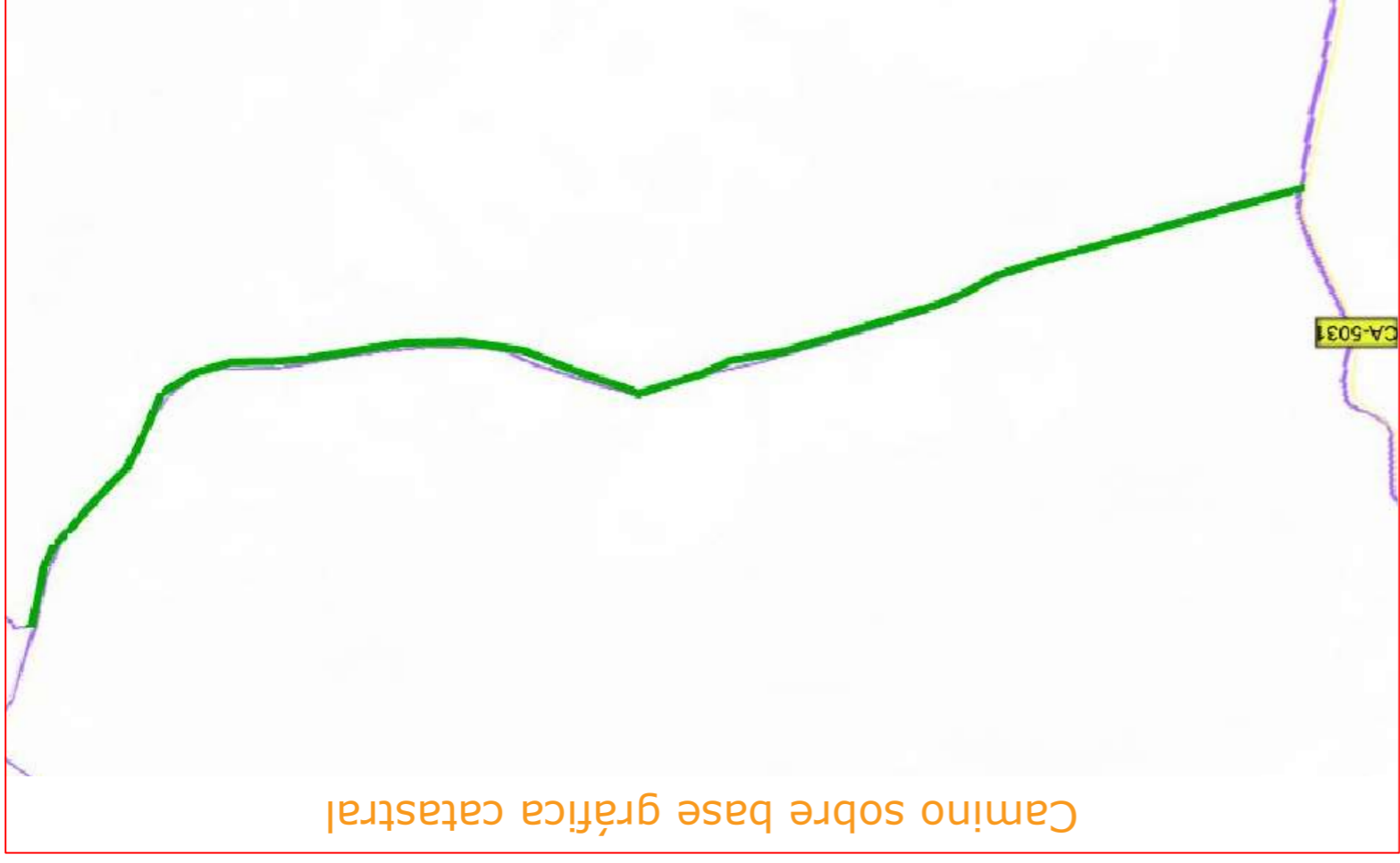

Camino sobre base gráfica catastral

Fichas con los siguientes aspectos:

R. Catastral: 11001A01109001000ED		Código o nº inventario: 1	
Denominación: Fuente de las Pesadillas		Ancho medio aprox: 7 m	
Afecciones: Camino no certificado.		Área aprox.: 13279 m ²	
Titularidad: Municipal sin certificar		Uso: Público sin certificar	
Longitud aproximada: 1897 m		Descripción: camino que inicia en la CA-5031 y finaliza en el polígono 13 parcela 9001.	

TOPGEA Ingeniería Inventario de caminos No Certificado.
 Fuente de las Pesadillas
 Alcalá de los Gazules, La Janda

Pedro Pablo Gutiérrez Brajos
 I.T. topografía
 Nº colegiabo 8252

Peticionario:
 Diputación de Cádiz

Formato: **A3**
 Plano nº: **1**

Camino indicado por el ayuntamiento.

Leyenda

Eje de camino

Situación en la provincia de Cádiz

Alcalá de los Gazules



TOPGEA
Ingeniería Topográfica
Tlf: 671495283-660368988
E-mail: administracion@topgea.es

Diputación de Cádiz
Área de Desarrollo, Innovación y Cooperación Local
Servicio de Asistencia Municipal

Plano de situación

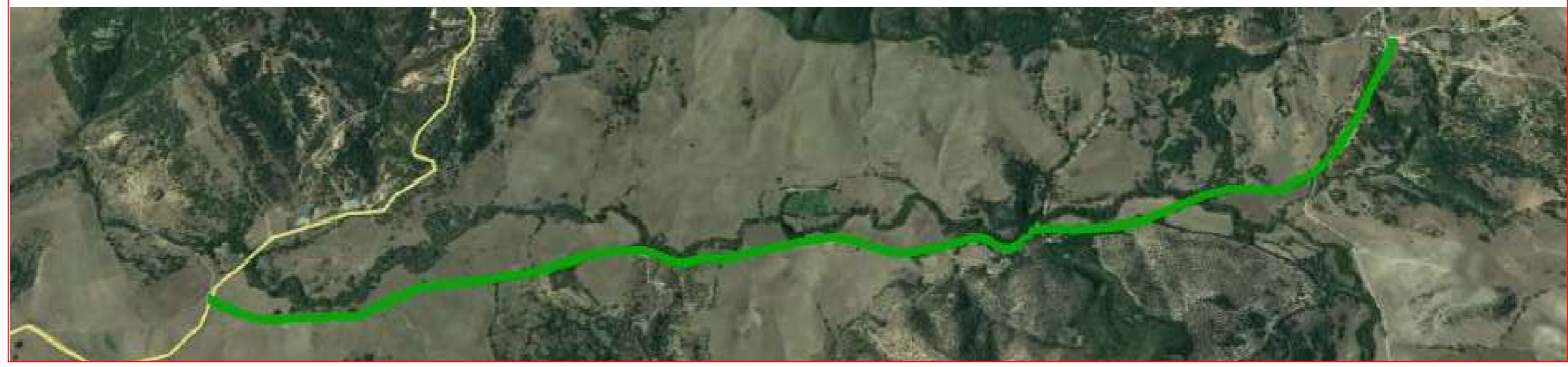

Camino sobre base gráfica catastral



Fichas con los siguientes aspectos:

Camino indicado por el ayuntamiento.

R. Catastral: 11001A014090010000ES		Coordenadas Aprox. ETRS 89 HUSO 30N	
Código o nº inventario: 2	Ancho medio aprox: 5 m	Punto	X Y
Denominación: Caracena-Pto. de la Parada	Area aprox.: 24950 m ²	Inicio	254555 4044618
Uso: Público sin certificar	Afecciones: Camino sin certificar.	Final	255589 4040142
Titularidad: Municipal sin certificar	Descripción: camino que se inicia en la CA-5032 y finaliza en la cañada de la Miranda.		
Longitud aproximada: 4990 m			

TOPGEA Ingeniería **Inventario de caminos No Certificado.**
Caracena-Pto. de la Parada
Alcalá de los Gazules, La Janda

Pedro Pablo Gutiérrez Braojos I.T.topografía Nº colegiaco 8252	Firma:	Formato:	Plano nº:
	Peticionario: Diputación de Cádiz	A3	2

COLEGIO OFICIAL DE INGENIERIA GEOMÁTICA Y TOPOGRÁFICA
 VISADO : E1701774 Tra. : 201702736
 16/OCT/2017
 Habilitación Profesional
 Coleg. 0008252 PEDRO PABLO GUTIERREZ BRAOJOS
 Visado por petición expresa del cliente, art. 13 Ley de Colegios Profesionales.
 Servicio Certificado por AENOR en la Norma ISO 9001:2015

Leyenda

Eje de camino

Situación en la provincia de Cádiz

Alcalá de los Gazules



TOPGEA
Ingeniería Topográfica
Tlf: 671495283-660368988
E-mail: administracion@topgea.es

Diputación de Cádiz
Área de Desarrollo, Innovación y Cooperación Local
Servicio de Asistencia Municipal

Plano de situación

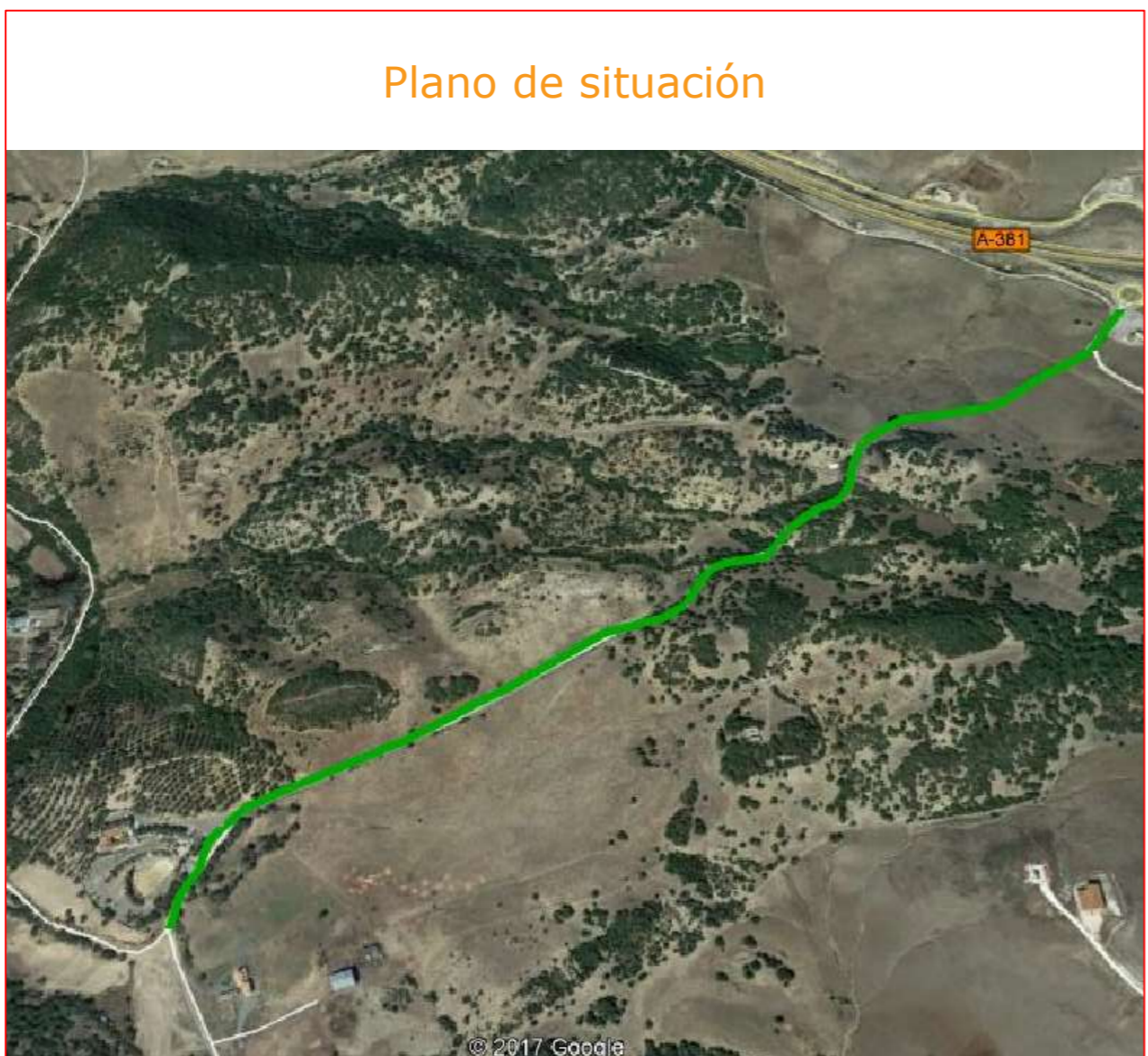

Camino sobre base gráfica catastral



Fichas con los siguientes aspectos:

R. Catastral: 11001A040090010000EF		Coordenadas Aprox. ETRS 89 HUSO 30N	
		Punto	X Y
Código o nº inventario: 3	Ancho medio aprox: 6 m	Inicio	250965 4037024
Denominación: Camino del Santuario	Area aprox.: 10548 m²	Final	252322 437947
Uso: Público sin certificar	Afecciones: Camino sin certificar.		
Titularidad: Municipal sin certificar	Descripción: camino que se inicia en la A-381 y finaliza en el polígono 40 parcela 9002.		
Longitud aproximada: 1758 m			

TOPGEA Ingeniería **Inventario de caminos No Certificado.**

Camino del Santuario
Alcalá de los Gazules, La Janda

Pedro Pablo Gutiérrez Braojos I.T.topografía Nº colegiaco 8252	Firma:	Formato: A3	Plano nº: 3
	Peticionario: Diputación de Cádiz		

Camino indicado por el ayuntamiento.

COLEGIO OFICIAL DE INGENIERIA GEOMÁTICA Y TOPOGRÁFICA
 VISADO : E1701774 Tra. : 201702736
 16/OCT/2017
 Profesional
 Habilitación Coleg. 0008252 PEDRO PABLO GUTIERREZ BRAOJOS
 Visto por petición expresa del cliente, art. 13 Ley de Colegios Profesionales.
 Servicio Certificado por AENOR en la Norma ISO 9001:2015